



PROGRAMA HIGEA: INTERVENCIÓN PSICOSOCIAL EN PROSTITUCIÓN (Sevilla)



Fundación Atenea

higeasevilla@fundacionatenea.org



Grupos y espacios de intervención

Objeto de intervención:

Atención conjunta a las necesidades derivadas de las situaciones de:

- Consumo de sustancias.
- Prostitución.

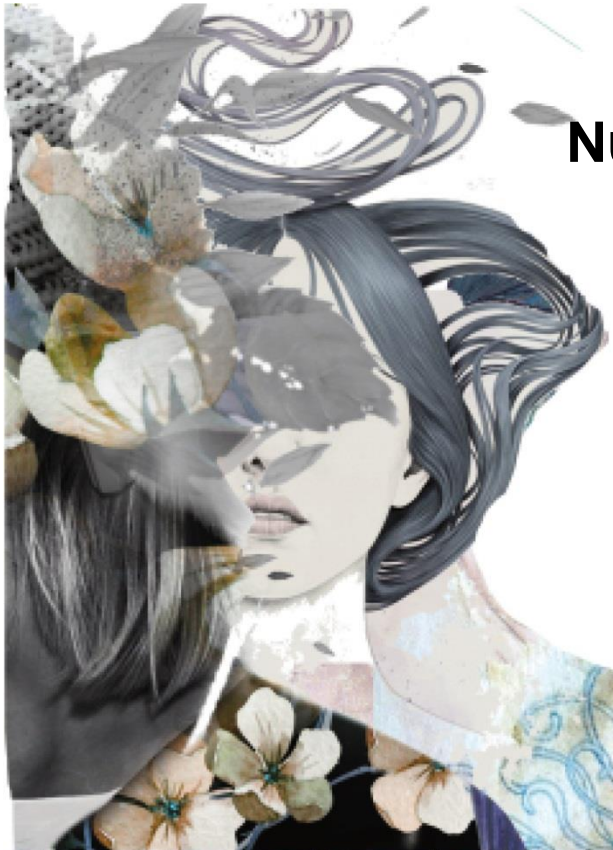

Nuevos espacios, nuevas estrategias:

CALLE

CLUBES

PISOS

**CENTRO DE ENCUENTRO Y
ACOGIDA DE POLÍGONO SUR**

Puerta de entrada a la red de recursos

Prostitución y consumo de sustancias

Discriminación múltiple intersectorial:

por ser mujer, por consumir sustancias, por ejercer la prostitución.
(VIH+, inmigración, transexualidad, edad, etc.)

Mayor exclusión social: culpabilidad por consumo y/o por ejercicio de la prostitución, transgresión de la norma y penalización social, acceso tardío a recursos, mayor deterioro

Ciclo adicciones y prostitución: necesidad de consumo que justifica el ejercicio de la prostitución y ejercicio de la prostitución para justificar el consumo

Aumento de las condiciones de riesgo: negociación en función de la necesidad de consumo, disminución de precios, competitividad entre mujeres, efectos de las sustancias en las mujeres y en clientes



Necesidades de Prevención...

- Mayor vulnerabilidad y exposición a ITG y VIH
 - Desarrollo de la infección por VIH
- Riesgo de infecciones por uso de material compartido
- Contextos que “exigen” el consumo y/o la realización de prácticas de riesgo
- Aumento de las condiciones de riesgo en los servicios por el uso o abuso de sustancias.
 - Aislamiento social y dificultades de acceso a los recursos.
- Poder limitado de negociación en contextos de mayor exclusión social.
- Dificultades de adherencia a tratamientos y servicios.
 - Estigma, discriminación y desigualdad de género



... y estrategias de Reducción del Daño.

- Aceptación de su situación (consumo, prostitución) y reconocimiento de la capacidad de las mujeres para la gestión de sus vivencias
 - Intervención “outreach” y educación de calle.
- Entrega de material preventivo y estéril para el consumo y las prácticas sexuales
 - Estrategias para disminuir o evitar el consumo
 - Diagnóstico precoz VIH
 - Acercamiento a recursos socio-sanitarios
- Acceso a asistencia sanitaria, cobertura de necesidades
 - Counselling. Principio de autonomía
 - Acompañamiento social
- Sensibilización comunitaria y formación a profesionales
 - Formación de agentes de salud



Operación Bola de Nieve con mujeres que ejercen la prostitución

CAPACITACIÓN DE 15 MUJERES QUE EJERCEN LA PROSTITUCIÓN COMO AGENTES DE SALUD PARA LA PROMOCIÓN DE LA SALUD EN LOS CONTEXTOS DONDE DESARROLLAN SU ACTIVIDAD



OBJETIVOS ALCANZADOS:

- Reducir daños y riesgos asociados al ejercicio de la prostitución.
- Obtención de información sobre la situación personal, social y sanitaria de un grupo amplio de mujeres que ejercen la prostitución
- Fomentar la cohesión grupal, el empoderamiento, la sororidad y la creación de redes de apoyo mutuo.



Perspectiva feminista

PARTICIPACIÓN de las mujeres en el Programa

Mujeres como **SUJETOS**, no como víctimas

Intervención con el **PRESENTE**

CENTRALIDAD de las personas.
Perspectiva biográfica.

Capacidad de **ESCUCHA**

ATENCIÓN MÁS ALLÁ DE SUS DIFICULTADES...

FUNDACIÓN ATENEA

mejora la vida de las personas



Fundación Ateña

“Ver otras cosas invita a contar otros relatos”



