



- Variables sociodemográficas: edad, sexo, origen
- Descripción de situación: dónde se ejerce, tiempo ejerciendo, antecedentes en el ejercicio.
- Situación de consumo: sustancias, consumo consecuente, presión hacia el consumo, consumo con clientes
- Riesgos: riesgos percibidos en el ejercicio, riesgos de consumo para salud, percepción de problema de consumo
- Uso de recursos: uso de recursos sanitarios, conocimiento de recursos sociales, identificación de demanda de información sobre recursos

Perfil de mujeres entrevistadas:

-Mayoritariamente extranjeras: La procedencia de las personas que componen la muestra es mayoritariamente extranjera, el 68%, mientras que el 32% restante son de nacionalidad española. Los países con mayor representación en la muestra son Rumanía (21%), República Dominicana (11%) Brasil (9%), así como Ecuador y Nigeria (5%).

-El 56,8 % tienen menos de 35 años. Si bien se observa que en la mujeres entrevistadas españolas es donde la media de edad es mayor.

-Personas con estudios obligatorios, un 37%, seguido de aquellas que tienen nivel de bachillerato, un 31%. En tercer lugar se halla el grupo de personas sin estudios, un 18,5%



Tiempo de ejercicio:

- El 21% llevan ejerciendo dos años.
- La edad media de inicio se sitúa en torno a los 30 años, aunque un 50% comenzó con anterioridad a ejercer con anterioridad.

Edad de inicio ejercicio

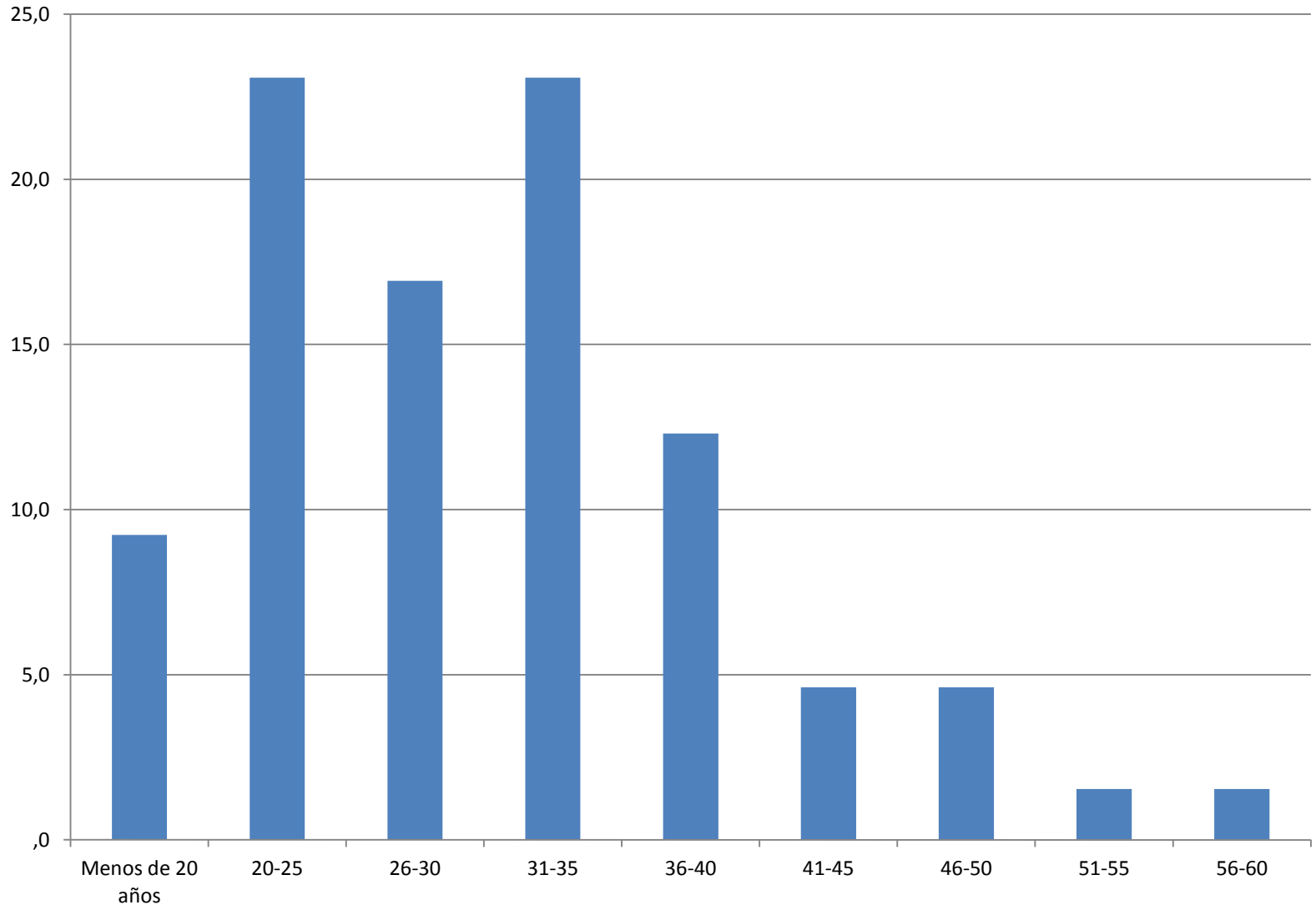



| Lugar ejercicio | |
|------------------------|------------|
| | Porcentaje |
| Club | 55,4 |
| Piso | 33,8 |
| Calle | 29,2 |
| Domicilio | 15,4 |



- Mayoritariamente no se ha ejercido la prostitución en ningún otro país. Dado que el 68% de las entrevistadas no identifican el país de origen como España, han iniciado el ejercicio de la prostitución en este país, en un 87% de ellas.

| | Origen | | Total |
|--------------|---------|------------|--------|
| | Español | Extranjero | |
| Ejercicio Sí | 4,8% | 11,4% | 9,2% |
| otro país No | 95,2% | 88,6% | 90,8% |
| Total | 100,0% | 100,0% | 100,0% |

Consumo

Inicio consumo

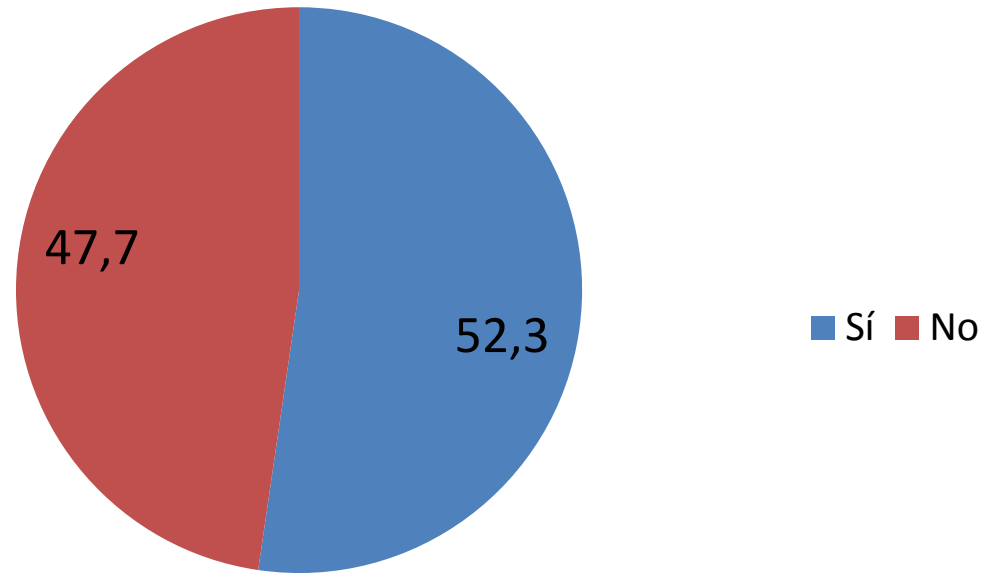

Cocaína (59%) - Alcohol (39%),



Edad de inicio de consumo

- El 54% había consumido alguna sustancia ilegal antes de los 25 años.

| Edad inicio consumo | |
|----------------------------|------------|
| Edad agrupada | Porcentaje |
| 11 a 15 | 9,2 |
| 16 a 20 | 32,3 |
| 21 a 25 | 12,3 |
| 26 a 30 | 7,7 |
| 31 a 35 | 9,2 |
| 36 a 40 | 6,2 |
| 41 a 45 | 3,1 |
| 46 a 50 | 1,5 |



Sustancias consumo último año

| Sustancias consumidas último año | | |
|----------------------------------|------|-----------------------------|
| | | EDADES 2015 (Mujeres) |
| Cannabis | 46,2 | 5,4 |
| Drogas de diseño: extásis... | 4,6 | 0,4 |
| Cocaína | 49,2 | 1,1 |
| Somníferos/tranquilizantes | 30,8 | 23 |
| Alcohol | 76,9 | 73,4 |
| Heroína | 10,8 | 0,1 |



Sustancias principal de consumo

- -Alcohol
- -Cocaína
- -Cannabis
- -Antidepresivo/tranquilizantes





- Un 52% de ellas han iniciado el consumo de alguna sustancia a raíz de ejercer la prostitución
- Mayoritariamente de cocaína y de alcohol.



Aumento del consumo inicio ejercicio

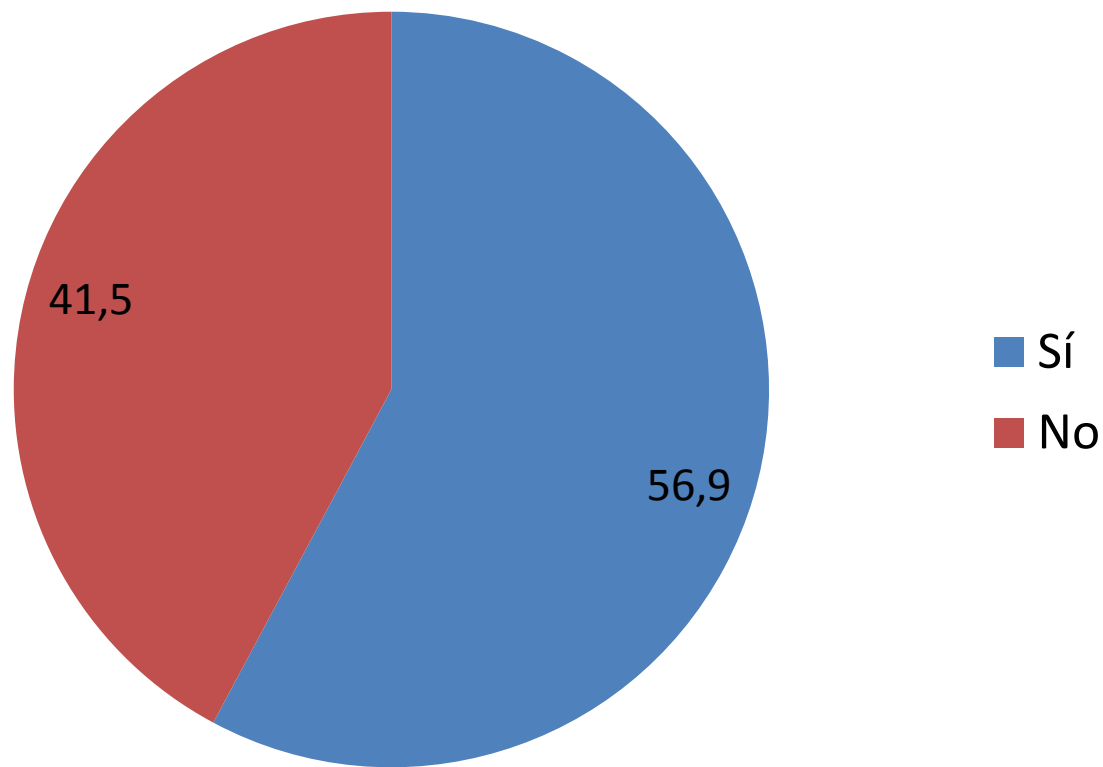

Alcohol (54%) - Cocaína (40%)



- El 55% muestran preocupación por su consumo actual de sustancias principalmente por motivos de salud, miedo a desarrollar adicción y preocupación por sus familiares o descendientes a cargo

Lugar de consumo

Espacio de consumo

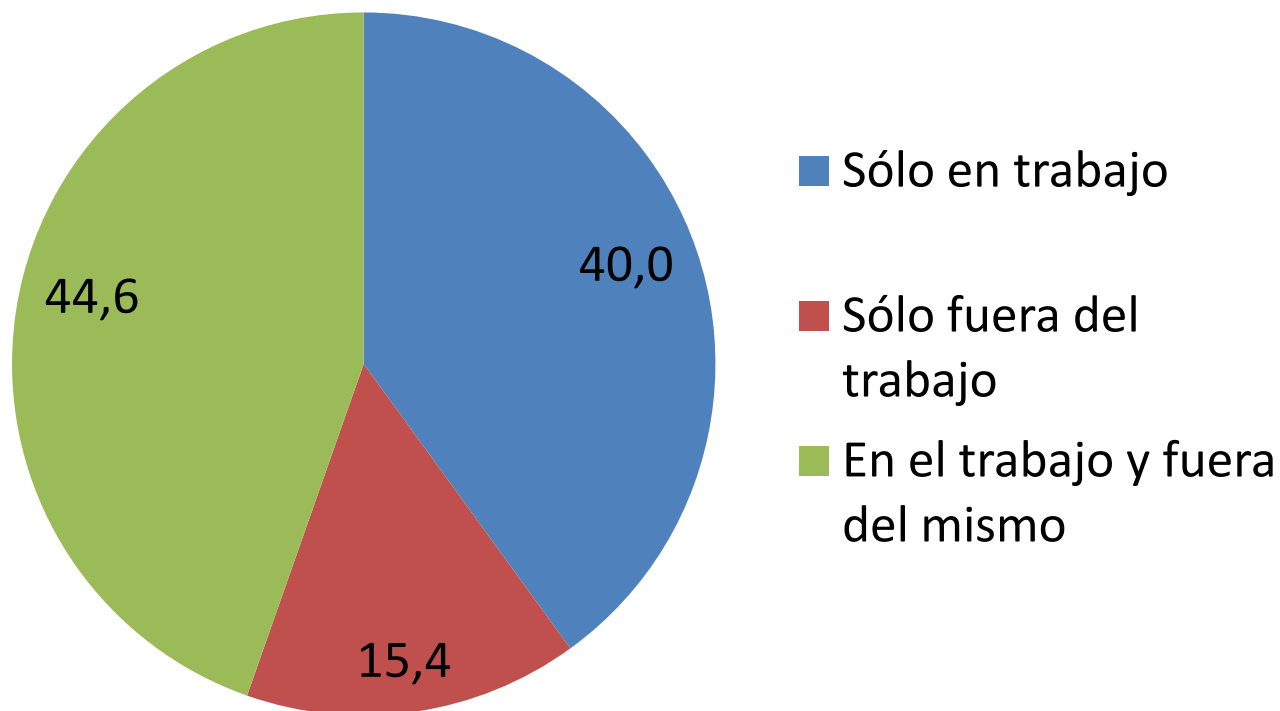

Motivaciones del consumo

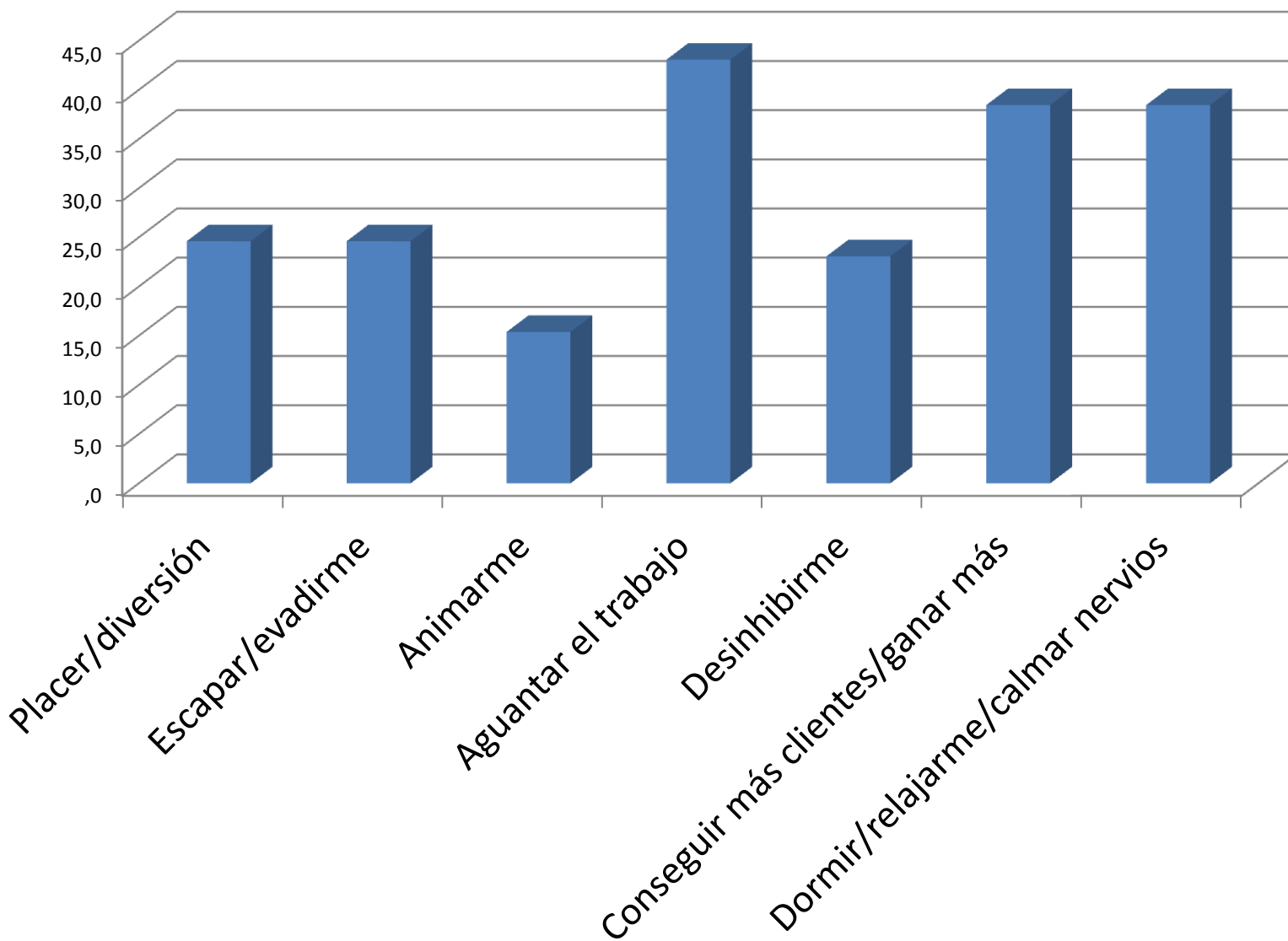

Consumo con clientes

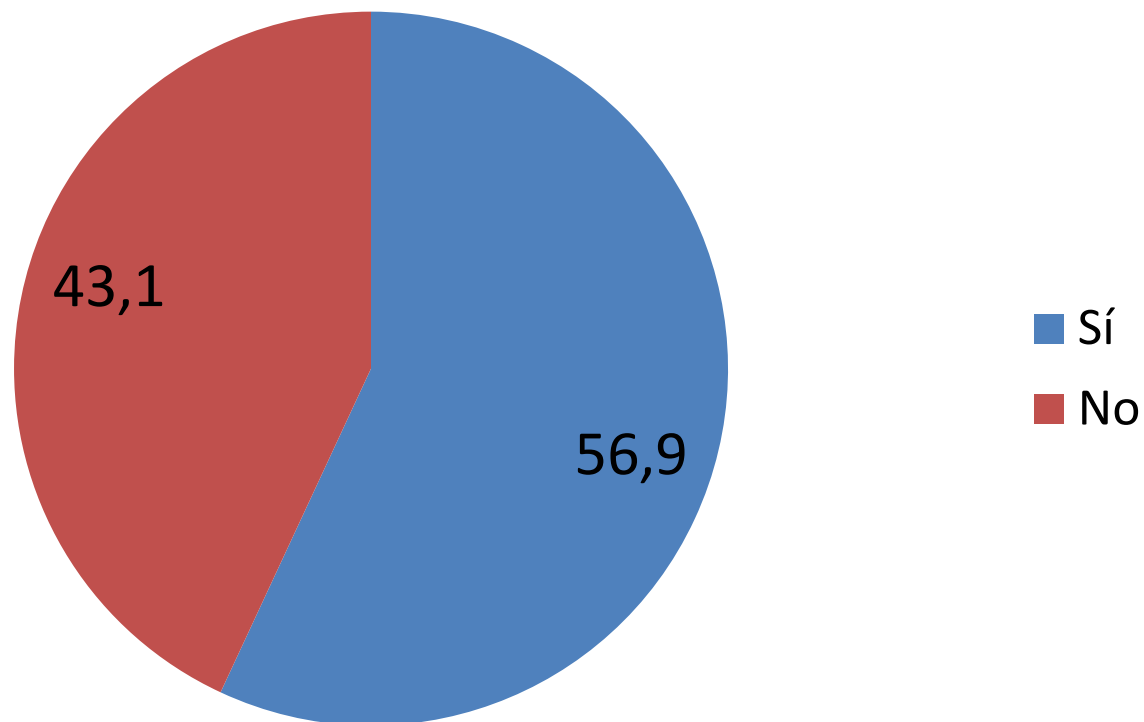

El 80% consume con ellos alcohol, un 38% cocaína





- Lo más frecuente es consumir una media de 5 copas con los clientes por noche
- El intercambio de servicios por sustancias es una práctica minoritaria que no alcanza el 8%

Presión para consumo del cliente

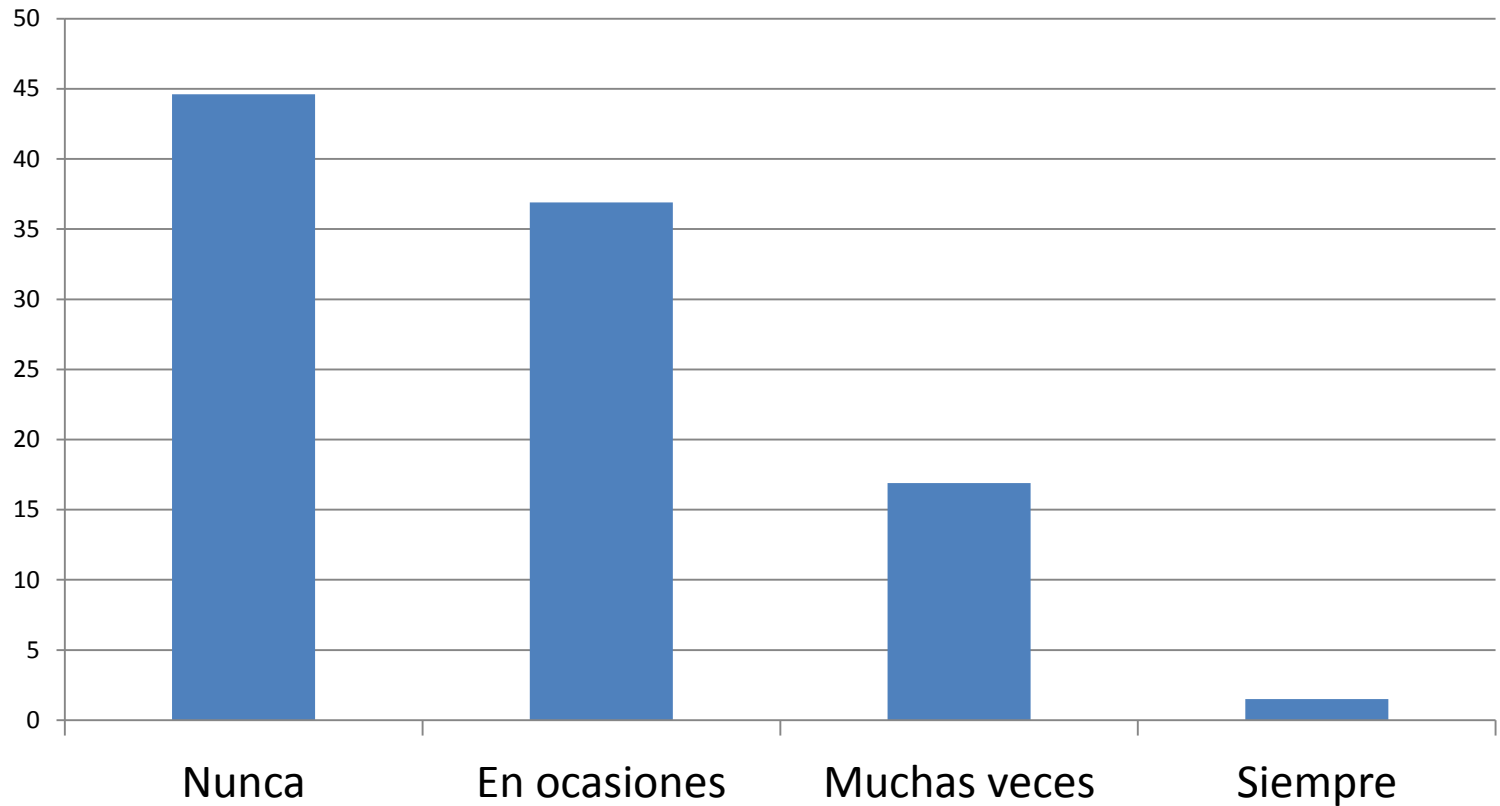

¿Quién ejerce presión para consumo conjunto?

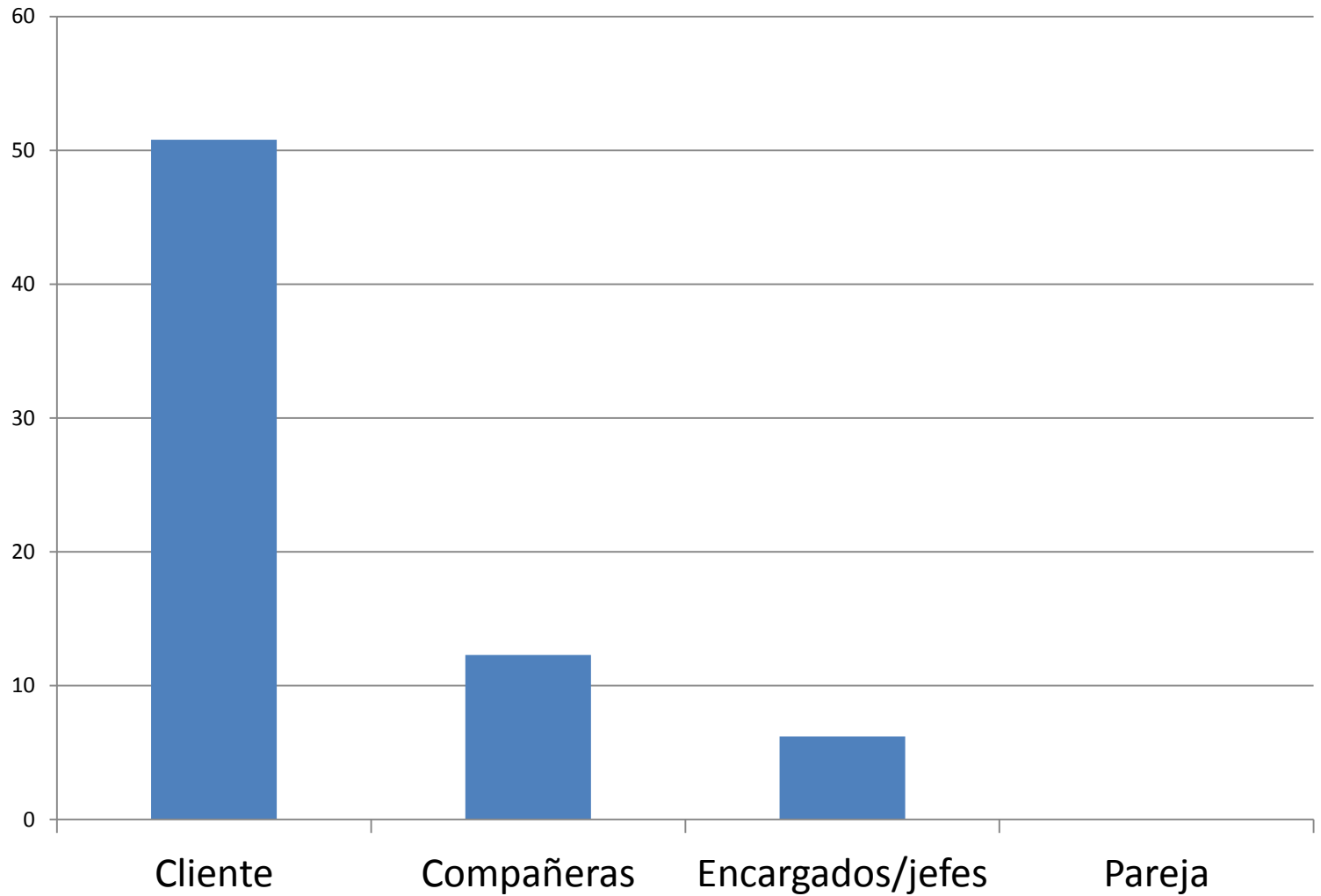

Riesgos percibidos por ejercicio y consumo

- Perciben mucho riesgo de ser víctimas de violencia física y psicológica.
- De igual manera perciben muy alto riesgo de agresión sexual y robo de dinero
- Riesgo medio de sufrir abuso de autoridad y presión policial (dependiendo ámbito de ejercicio)
- Riesgo bajo percibido de sobredosis y problemas vecinales





- Porcentaje de uso de recursos sanitarios elevado y semejante al de población general
- Un 29% no ha acudido a revisión ginecológica en los últimos dos años.
- El método más utilizado con clientes es el preservativo

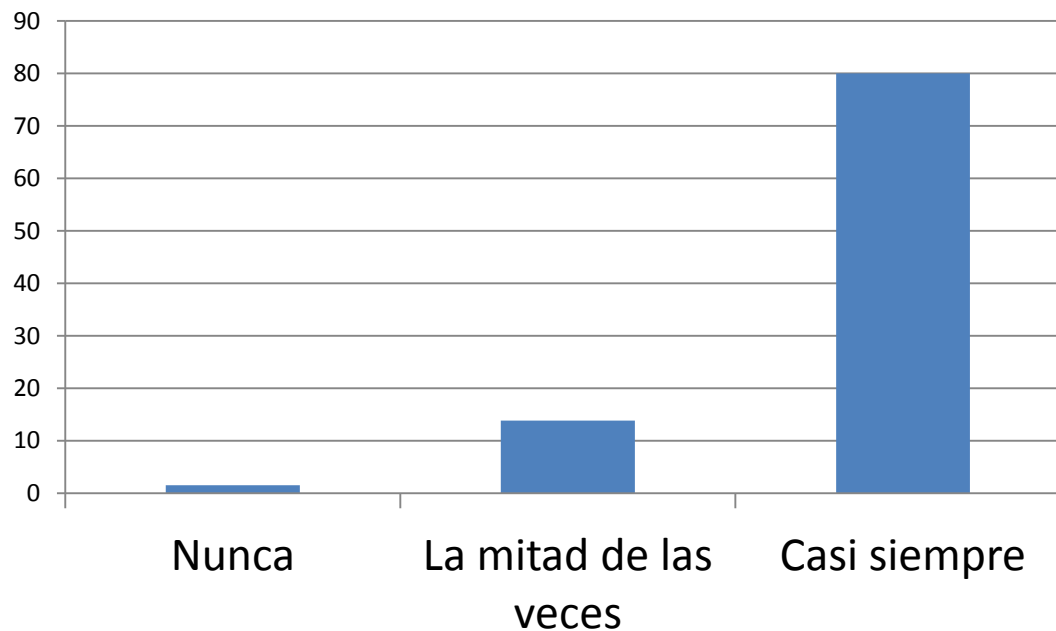

En cuanto al uso de recursos

| Uso de recursos | | | |
|---------------------------------|---------|-------------|-------------|
| | Utilizo | Me gustaría | No necesito |
| Asesoría legal | 17,7 | 43,5 | 38,7 |
| Orientación laboral | 17,7 | 61,3 | 21 |
| Atención sanitaria general | 82,3 | 9,7 | 8,1 |
| Atención sanitaria especialista | 66,1 | 6,5 | 27,4 |
| Atención psicológica | 16,1 | 43,5 | 40,3 |
| Servicios Sociales | 40,3 | 38,7 | 21 |
| Comedores sociales | 14,5 | 9,7 | 75,8 |
| Banco de alimentos | 11,3 | 22,6 | 66,1 |
| Ropero | 11,3 | 16,1 | 72,6 |



